LONG LIFE GERUCHSFILTER MIT AKTIVKOHLE, ERSATZFILTER FÜR UMLUFTBETRIEB Z50XXP0X0

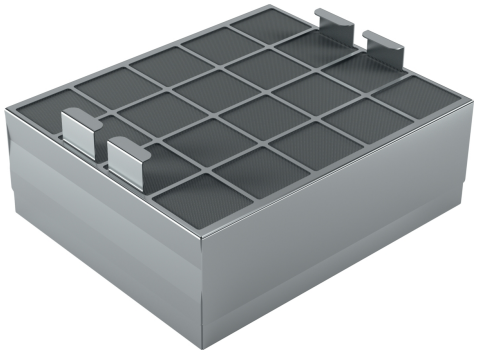

Regenerierbarer Long Life Filter: Entfernt Gerüche zuverlässig über einen Zeitraum von bis zu 10 Jahren.

- √ Für Umluftbetrieb
- √ Mehrfach regenerierbarer Long Life Geruchsfilter.
- √ Long Life Geruchsfilter (Ersatzbedarf)

Ausstattung

Technische Daten

Abmessungen des verpackten Gerätes: ..... 270 x 350 x 450 mm
Abmessung der Palette: ..... 150.0 x 80.0 x 120.0
Anzahl Geräte pro Palette: 24
Nettogewicht: ..... 1.7 kg
Bruttogewicht: ..... 2.8 kg
EAN-Nummer: 4242004214465

4 242004 214465

LONG LIFE GERUCHSFILTER MIT AKTIVKOHLE, ERSATZFILTER FÜR UMLUFTBETRIEB Z50XXP0X0

Ausstattung

Sonderzubehör

- Für Umluftbetrieb
- Mehrfach regenerierbarer Long Life Geruchsfilter.
- Long Life Geruchsfilter (Ersatzbedarf)